

# Koningskloote de.Ploeg

technische fiche - versie 15/10/2019

uitvoerend producent: de.Ploeg  
in samenwerking met: Zuidpool

Premièredatum: 26 februari 2019

Deze technische fiche maakt onderdeel uit van het contract.

## ALGEMEEN:

<b>Duur voorstelling:</b>	<b>60 min (zonder pauze)</b>
Acteurs:	3
Aantal technici van de.Ploeg	2
Aantal technici van theater	2

rookmachine	ja
preventiemaatregel:	nvt

## DAGPLANNING:

10.00-12:30:	Lossen decor, Opbouw, decor, licht en geluid
12:30-13:30:	Middagpauze
13:30-16:00:	Verdere opbouw decor, focus v/h licht, checken geluid
16:00-18:00:	Aankomst acteurs, soundcheck, parcours acteurs, tekstrepetitie op scène
18:00 -19:00:	Warme maaltijd
20u of 20u30	Voorstelling
22:00-24:00:	Afbraak + laden vrachtwagen

## DECOR:

Black Box  
Zwarte balletvloer  
Minimum afmeting speelvlak 12m B x 8 m D  
Decor: Schilderij op doek (afmetingen 10 m lang op 2,10 m hoog)

Gelieve de **scène leeg en schoon** te maken voor aanvang van de opbouw

## LICHT:

Theater voorziet:

- 8 x PC 1 kW met flappen
- 6 profiel 1 kW 25°-50° met messen
- sunstrips (aanal afhankelijk van lengte armatuur, totale aansluitende lengte is 1m90)
- filters: zie lichtplan

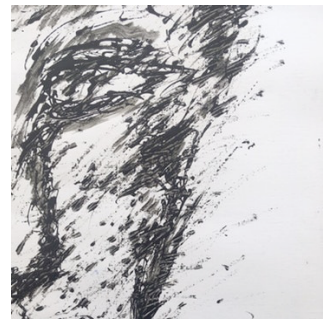

## **GELUID:**

Theater voorziet:

- Een degelijke **geluidsinstallatie** aangepast aan de zaal, indien mogelijk ook cdcenter
- **Mengpaneel**
- Muziek wordt via eigen laptop afgespeeld, gelieve **een stereo mini-jack** aansluiting te voorzien.

## **VARIA:**

Theater voorziet:  
rookmachine

## **LOGES:**

Het theater voorziet een strijkijzer met strijkplank.

Het theater voorziet minimum 1 propere kleedkamer met douchemogelijkheid.  
Gelieve 3 propere handdoeken te voorzien in de kleedkamers.  
Gelieve 3 kleine flesjes water te voorzien voor op scène.

## **EXTRA:**

Internet (WIFI) verbinding in de kleedkamers.  
Een assortiment frisdrank, water, koffie en thee.  
Een klein aanbod aan fruit, noten en/of gezonde snacks.

## **PARKING:**

- Transport decor

Het transport van decor en technisch materiaal gebeurt door de technici van de Ploeg.  
Gelieve plaats aan de loskade parking te voorzien voor kleine meubelwagen.

- Vervoer acteurs / technici

Acteurs komen met maximum 2 personenwagens. Gelieve hier parking + de nodige parkeertickets voor te voorzien.

**In geval van onduidelijkheid of twijfel, aarzel zeker niet om ons te contacteren!**

## **CONTACT:**

**Technisch verantwoordelijke:**

**Matthias Hellemans**  
[tgdeploeg@gmail.com](mailto:tgdeploeg@gmail.com)  
M. +32 473 83 37 09

**Productie verantwoordelijke:**

**Taeke Nicolai**  
[tgdeploeg@gmail.com](mailto:tgdeploeg@gmail.com)  
M. +32 475 57 07 11

**Financieel verantwoordelijke:**

**Flore Opsomer**  
[flore.opsomer@gmail.com](mailto:flore.opsomer@gmail.com)  
M. +32 478 95 39 39