

# **De Paradox van Bertrand Russell**

*Technische fiche*

## **Contact**

Regisseur: Thomas Janssens  
thojanssens@gmail.com  
+32494/ 36 71 65

Technieker: Iben Stalpaert  
stalpaertiben@gmail.com  
+32476/67 85 94

Booking: Huub Colla  
info@huubcolla.be  
+32485/71 61 57

## **Info**

*De Paradox van Bertrand Russell* is een voorstelling waarvoor een minimum breedte en diepte van 8m vereist is en hoogte van minimum 5m. De voorstelling maakt gebruik van een blackbox (zijzwart inclusief coulissen en zwarte fond, gelieve achter de zwarte fond een witte fond te voorzien, zie puntje video).

De scène en trekkenwand is volledig leeg bij aanvang opbouw.

De voorstelling duurt 65 minuten.

## **Decor**

Het decor bestaat uit een witte balletvloer van +/- 1,5 m breed op +/- 8 m lang die diagonaal op scène ligt (deze wordt niet getaped). Op côté cour wordt een vuilnisbelt gemaakt met oude meubels, stoelen, takken en afval. Op côté jardin wordt er een stuk krulwilg omgekeerd opgehangen aan de trekkenwand/grid. De volledige scène wordt bedekt met bladeren.

## **Licht**

10 x PAR 64 cp 62

2 x Fresnel 1KW met flappen

7 x PC 1 KW met flappen

4 x Profiel 2KW

3 x Ballettoren

3 x Vloerstatief

6 x Robe 150 Ledbeam (brengen we zelf mee).

Indien jullie een Chamsys lichttafel ter beschikking hebben, gebruiken we deze graag.

**Filters:**

*Par 64:*

7 x L219

*Pc 1KW:*

6 x L200

1 x L105

*Fresnel:*

2 x L711

*Profiel:*

3 x L127

1 x L200

**Geluid**

Wij vragen een volwaardige FOH installatie met subs en waar nodig infills.

1 x sm 58 op statief

3 x full range monitor (stage left, stage right en achter de vuilnisbelt)

1 x audio kabel voor laptop-aansluiting (mini-jack)

1 x digitale geluidstafel; voorstelling maakt gebruik van reverb en delay effecten.

headset rack (brengen wij zelf mee)

**SFX**

De voorstelling maakt gebruik van haze. Gelieve een haze machine te voorzien.

## **Video**

Graag achter de zwarte fond een witte fond voorzien.

De zwarte fond wordt tijdens de voorstelling met de trekkenwand omhoog getrokken.

Indien er een vaste beamer aanwezig is in de zaal die het witte achterdoek volledig in beeld neemt, gebruiken we deze graag.

## **Op- en afbouw**

Wij vragen 2 technici met voldoende kennis van de zaal.

Aankomst voor opbouw is 11u, tenzij anders gecommuniceerd.

Geschatte opbouwtijd +/- 6u; afbouwtijd +/- 1,5u

Gelieve 2 vrijwilligers te voorzien om de bladeren op te ruimen. Wij voorzien schoppen, bladgrijpers en zakken.

## **Loges**

Gelieve 2 loges te voorzien met het nodige sanitair, voldoende aantal handdoeken, douche en spiegels.

## **Catering**

Graag catering voorzien op de middag voor de techniekeer.

In de avond graag een warme maaltijd voorzien voor **5 personen** (tenzij anders gecommuniceerd).

- 4 x vegetarische maaltijd, waarvan **1 gluten- en lactosevrij** (spelt en rogge mag wel), geen lactose (ook geen geitenkaas) Wat kan wel: aardappelen, rijst, quinoa, spelpasta, rogge, frietjes, kikkererwten, linzen, bonen, alle groenten;
- 1 x vlees maaltijd.

Gelieve één éclair te voorzien, deze wordt gebruikt tijdens de voorstelling.

## **Parkeren**

De organisatie voorziet 3 parkeerplaatsen (1x bestelwagen, 2x personenwagen).

***Bij vragen of onduidelijkheden aarzel niet om ons te contacteren.***



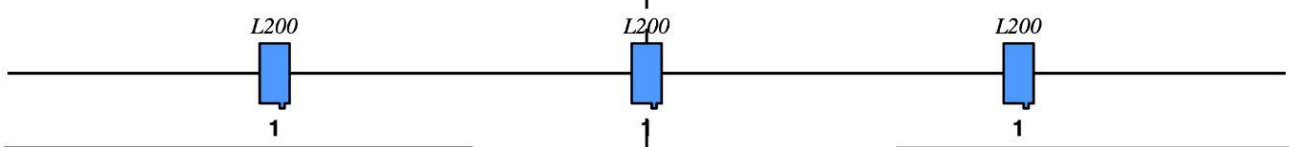
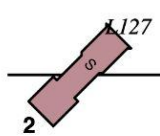
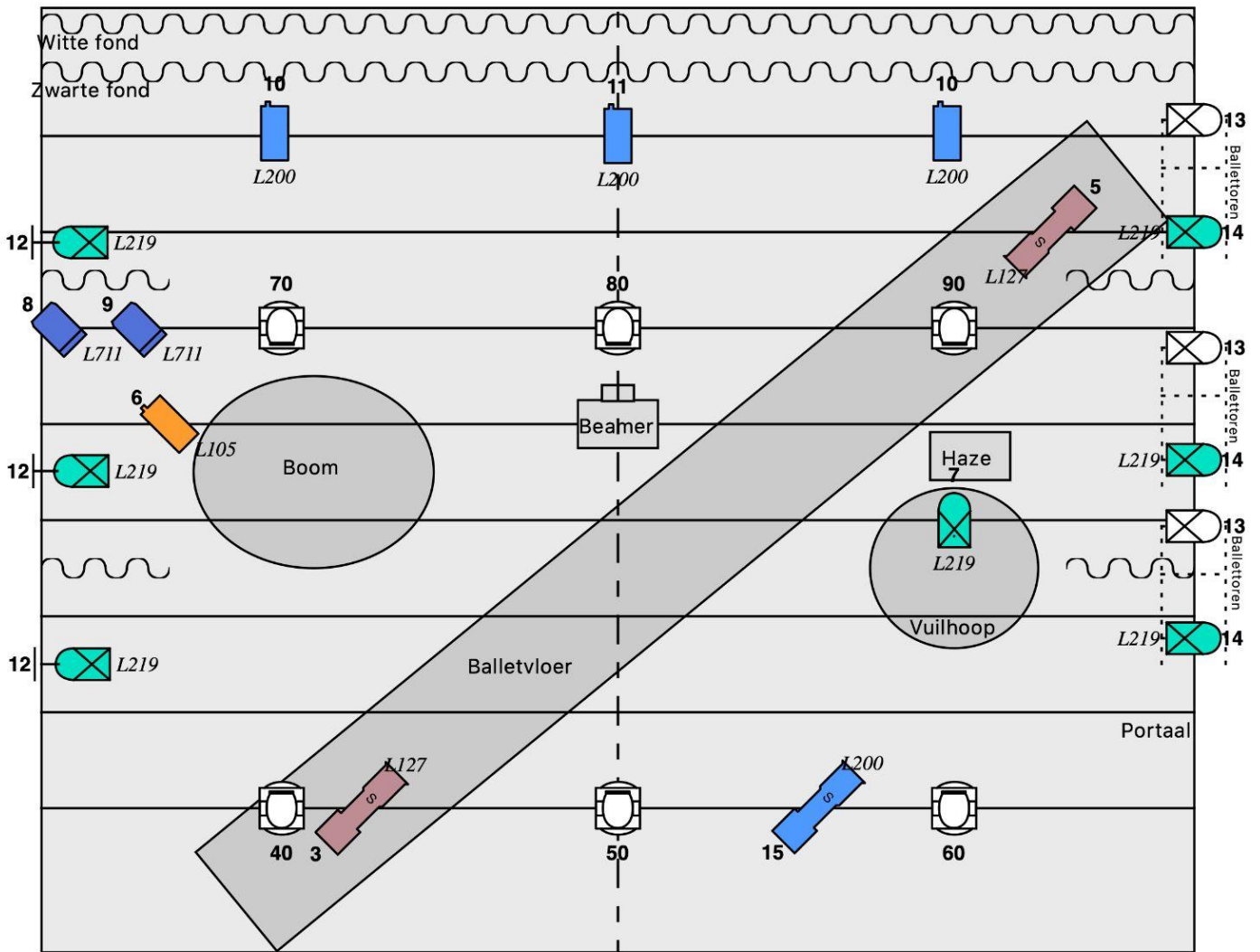

Legende	
	Robe 150 Ledbeam 6X
	PC 1KW 7X
	Profiel 1KW 4x
	Fresnel 1KW 2x
	Par Cp 62 10x

Lichtplan	
De Paradox Van Bertrand Russell	
Designer: Iben Stalpaert	
5/5	
18/03/2022	