



De Mannschaft vzw  
Eikstraat 5 2300 Turnhout

## *TECHNISCHE FICHE*



Melissa, nee, Aïsha, of nee, toch Melissa (versie 12/10/2022)



### *SPEELPLEK*

Melissa is een voorstelling die in een verduisterbare *black box* moet staan met minimumafmetingen 10m (b) x 8m (d) x 6m (h).

De scene is volledig leeg en netjes bij aanvang opbouw.

De duur van de voorstelling bedraagt 55 minuten zonder pauze.

**Duur van de voorstelling:** 1u (zonder pauze)

**Laden/lossen:** Gelieve 2 platenkarren en/of wielen te voorzien voor de wanden (max 2,80cm x 1,70cm) en meubels

### *DECOR*

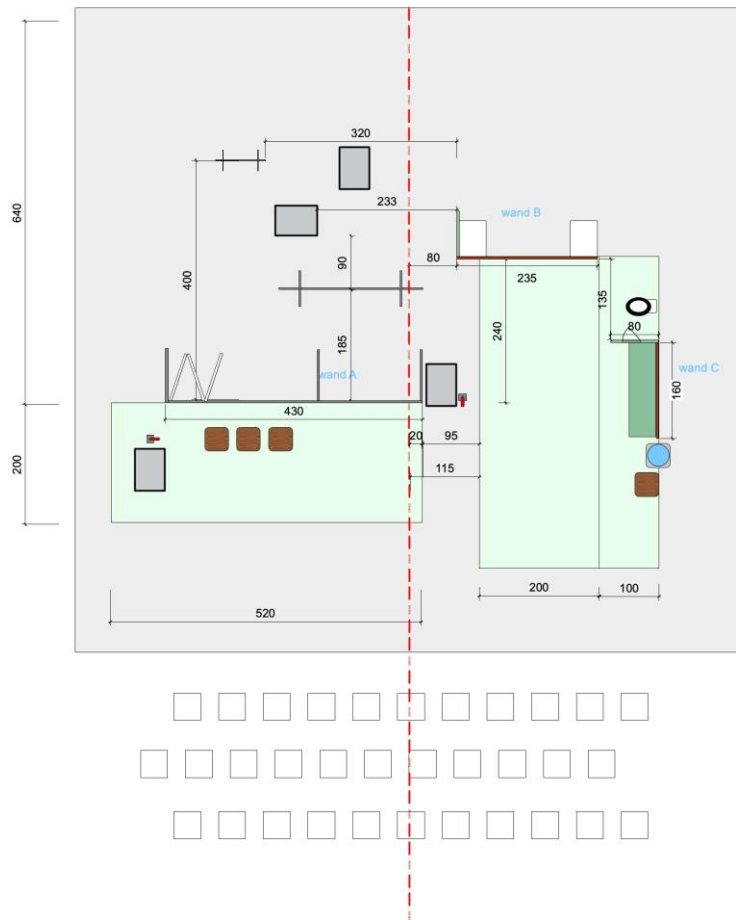

PLAN  
Melissa, of nee Aisha of nee toch Melissa

Het decor bestaat uit:

- Wanden (hout/plexi/ijzer) met deuren
- Scherm
- Toilet
- Stoelen en tafels
- Culligan waterverdeler met ingebouwde LED-PAR
- Linoleum vloer

## *LICHT*

Te voorzien:

- 4 x 1kW PC
- 6 x 2kW PC ( indien er geen 2 kw pc beschikbaar zijn, dubbelen van 1kw PC)
- 6 x 1kW PAR CP62
- 2 x 1kW PAR CP61
- 3 x Ballet torens (Zie lichtplan hoogtes voor de ballettorens)
- 2 x vloer statief
- Kleuren: L201, L202, L235, L709, L725
  
- 1 dmx lijn (3-pins) + vaste spanning voor een decorstuk ingebouwde LED-PAR achter de manteau cour

Wij brengen mee:

- 2 x HQI (400W)
- LED-PAR (Culligan) 3-pins
  
- eigen Laptop met MagicQ/Chamsys lichtsturing (5-pins DMX – 2 Universe out)  
Indien mogelijk maken we gebruik van de chamsys-tafel/-wing van het theater met bijhorende geluidskaat indien die niet rechtstreeks op de geluidstafel kan aangesloten worden om gelinkte geluidsbestanden af te spelen.

In overleg is het wenselijk om licht reeds in te hangen of voor te bereiden.

# LICHTPLAN

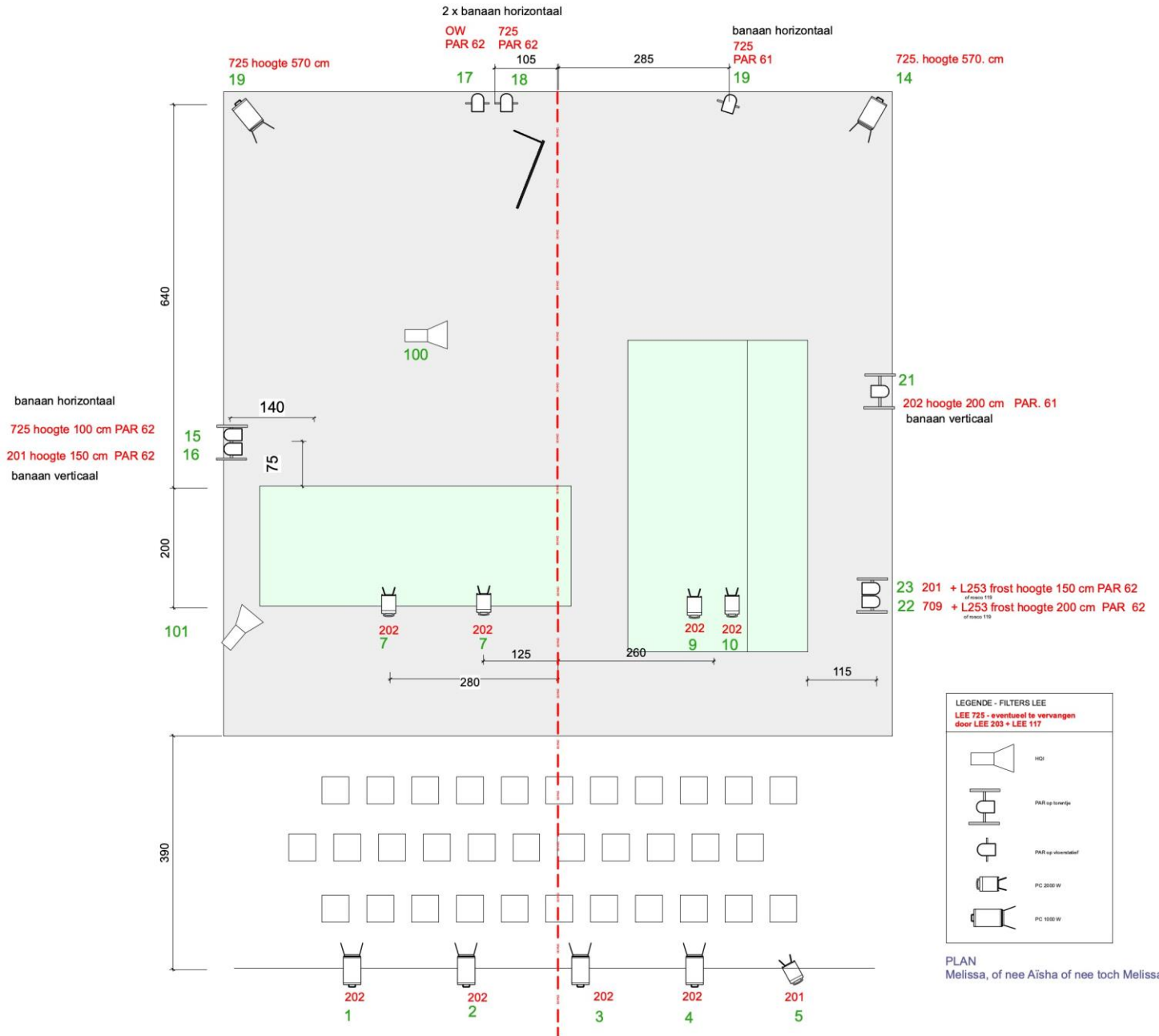

## **GELUID**

Te voorzien:

- 3 monitors
  - L & R voor monitoring spelers
  - 1 effect - cour achter
- Een geschikte FOH installatie (met SUB)
- Een geluidstafel (Min. 4 IN – L/R OUT – 2 AUX)
- 2x aansluiting laptop (stereo-minijack – JACK/XLR)

Wij brengen mee:

- Laptop met Qlab

## **SFX**

Er wordt geen rook gebruikt tijdens de voorstelling of special effect

## **OP- EN AFBOUW**

Wij vragen 2 technici om ons te assisteren bij de opbouw en afbraak van deze voorstelling. Het exacte uur van aankomst wordt steeds op voorhand afgesproken met onze technicus. Opbouw: 3u\* / Afbouw: 1u

\*Bij zalen met trekkenwand. In zalen met een vast grid zal onze opbouw waarschijnlijk iets meer tijd in beslag nemen. Gelieve ons dit tijdig te laten weten!

## **LOGES**

2 loges voorzien van sanitair, warm stromend water, een aantal handdoeken, douche en spiegels.

## **CATERING**

Graag catering voorzien voor 3 personen waarvan 2 vegetariër.

BIJ VOORSTELLING IN VOORMIDDAG EN NAMIDDAG Lichte warme maaltijd. (12u)\*

BIJ AVONDVOORSTELLING Warme maaltijd (18u)\*

\* *Catering volgens afspraken opgenomen in het contract.*

- In de loges graag koffie/thee/water/frisdrank/wijn/bier, fruit en/of kleine versnaperingen.

## **PARKEREN**

De organisatie voorziet 2 parkeerplekken.

-1 bestelwagen Citroen Jumpy 5m (1- XJF-922)

-1 normale personenwagen)

## *CONTACT*

### Techniek

*13 oktober tot 21 oktober 2022-10-14*

Steven brys                    0486278041

[steven\\_brys@hotmail.com](mailto:steven_brys@hotmail.com)

*24 oktober tot 28 oktober 2022*

Freek Pieters                0472968196

[freekpieters.fp@gmail.com](mailto:freekpieters.fp@gmail.com)

*7 november tot 2 december 2022*

Steven Brys                    0486278041

[steven\\_brys@hotmail.com](mailto:steven_brys@hotmail.com)

*9 januari tot 31 januari 2023*

Iben Stalpaert                0476678594

[stalpaertiben@gmail.com](mailto:stalpaertiben@gmail.com)

*28 februari tot 28 maart 2023*

Freek Pieters                0472968196

[freekpieters.fp@gmail.com](mailto:freekpieters.fp@gmail.com)

### Algemene Productie

Stijn Van de Wiel            0496020204

[stijnvandewiel@gmail.com](mailto:stijnvandewiel@gmail.com)