

Het WOLK



Technische fiche
Brok

1. Contact

Lichtontwerp en techniek:

Bert Van Wymeersch
bertvw560@hotmail.com
0497915202

Algemeen verantwoordelijke Het WOLK:

Sarah Van Overwaelle
sarah@hetwolk.be
0494 72 32 96

Acteurs:

Sarah Van Overwaelle
sarah@hetwolk.be
0494 72 32 96

Michele Even
michele_even@hotmail.com
0477868946

2. Tijden

Duur van de voorstelling: 53 min + na de voorstelling mogelijkheid om decor van dichtbij te bekijken.

Opbouw: 4u

Afbouw: 1u00

Het CC voorziet minstens twee techniekers voor op- en afbouw en minimaal een techniker tijdens de voorstelling aanwezig t.a.v. de veiligheid.

Er wordt uitdrukkelijk gevraagd ter voorbereiding van de opbouw alle spots in te hangen volgens lichtplan. (zie bijlage)

3. Licht

WIJ BRENGEN MEE:

- 1x rookmachine
- 1 x 4 Kanaalstraat dimmer (hiermee wordt de verlichting in de kasten aangestuurd)
- 1 lamp aan kabel voor centraal boven scene

HET THEATER VOORZIET:

- kablage
- dimmers
- Alle armaturen zoals op het lichtplan
!!OPGELET!! het lichtplan bestaat uit 2 delen Kap en Floor.
- filters
- 2 x ballet toren
- 1 x Hazer
- 1 x vaste spanning achteraan podium
- 1 x dmx lijn achteraan jardin podium

Wijzigingen zijn steeds mogelijk mits overleg vooraf.

4. Geluid

HET THEATER VOORZIET:

- 2 x Monitor (FOH)
- 1 monitor op scene
- 1 x audio tafel
- 2 x Jack kabel om van geluidskaart naar geluidstafel te gaan

WIJ BRENGEN MEE:

- Laptop (Qlab)
- Geluidskaart

5. Speelvlak

Speelvlak: min afmetingen 6,5 m breed op 6m diep

Er wordt bij voorkeur scene op scene gespeeld. Er is ongeveer 5 m extra diepte nodig voor het plaatsen van de tribune. Mocht deze ruimte er niet zijn dient hier rekening mee gehouden te worden bij de ticketverkoop.

max 120 toeschouwers

Wanneer scene op scene niet mogelijk is gelieve contact op te nemen met ons. Vaak zijn de zalen te diep, of podia te hoog om goed zicht te hebben op de voorstelling, zeker voor kleine kinderen.

Wordt voorzien door het theater:

- scene op scene tribune met praticabels of banken.
- Achterzwart
- Zijzwart
- Zwarte vloer
- Volledige verduistering noodzakelijk.
- indien mogelijk 2 verplaatsbare poten om naast de kasten te hangen (1cour en 1 jardin), tussen de midden en achtertrack.
- 1 extra tafeltje

6. Decor

We brengen 2 keukenkasten mee en een plateau van 2m85 op 2m25. Achter de kasten worden 2 tafels voor de objecten klaargezet (deze voorzien wij ook zelf). Tijdens de voorstelling worden er een tafel, stoelen, eten, tafelkleed,....opgebracht. Uiteraard voorzien wij dit alles zelf.

Er wordt 1 lamp in de lucht opgehangen centraal boven het plateau, middentrack.

7. Loges

Aantal personen: 2

De kleedkamers moeten proper, verwarmd en verlicht zijn, en voorzien van spiegels en stromend warm water.

8. Catering

Graag koffie, thee en water voorzien in de loges.

Bij 2 voorstellingen op 1 dag:

Een lichte warme maaltijd voor 3 personen waarvan 1 vegetarisch (vlees noch vis).

Bij 1 voorstelling:

3 broodjes of dergelijke waarvan 1 vegetarisch (vlees noch vis).

9. Parkeerplaatsen



Gelieve parkeerplaats te voorzien voor een bestelwagen en 2 personenwagens, dicht bij de laad – en loskade.

*Bedankt en tot binnenkort
Het WOLK*

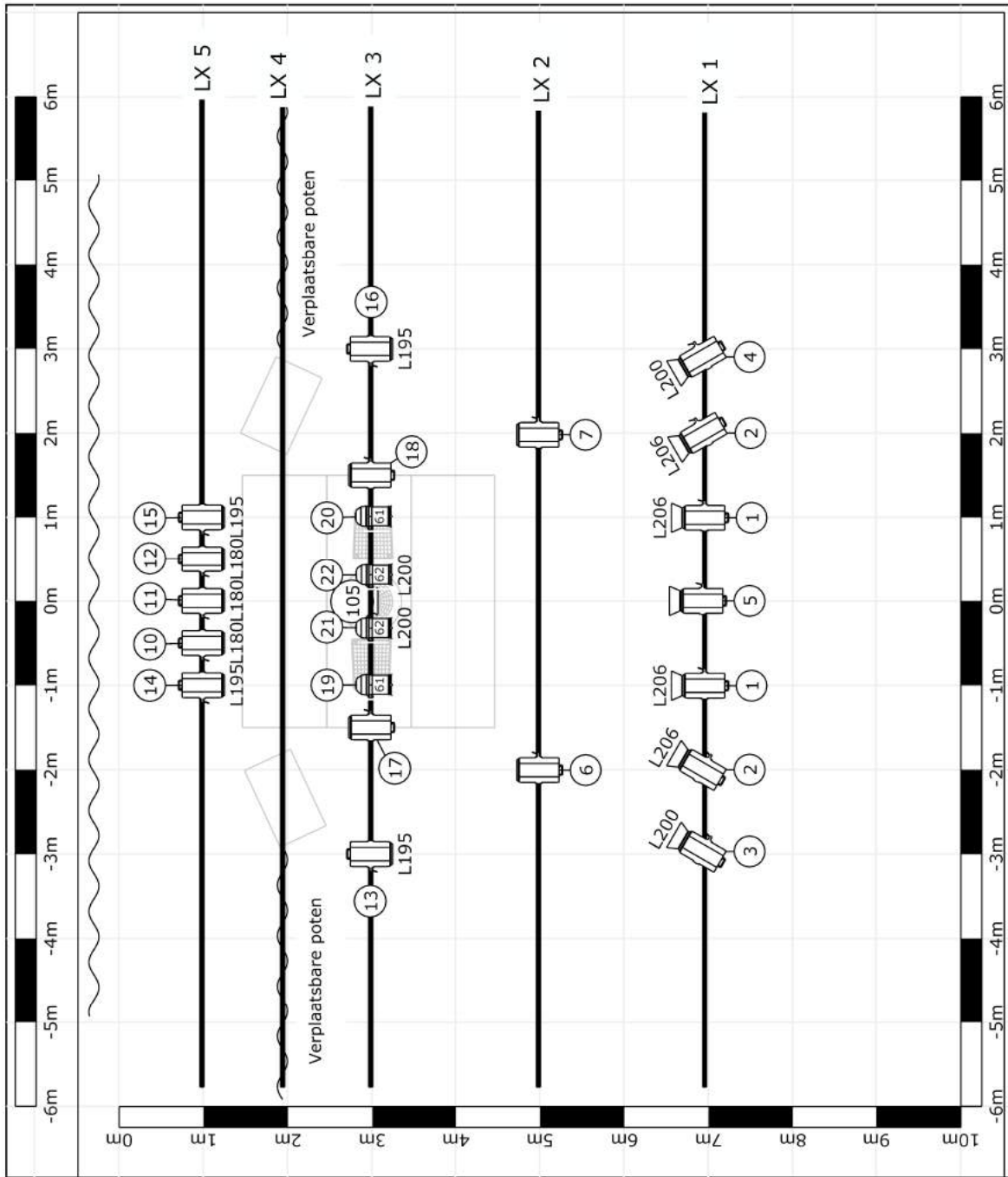
Lichtplan

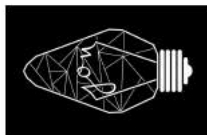

	Project	BROK
	Versie ontwerp	1.0
	Projectlocatie	
	projectdatum	
	Naam ontwerper	Jonatan De Vroede

	PC 1kW (16)
	Par 64 (6)
	Dimmijntje Shuko

vloerplan

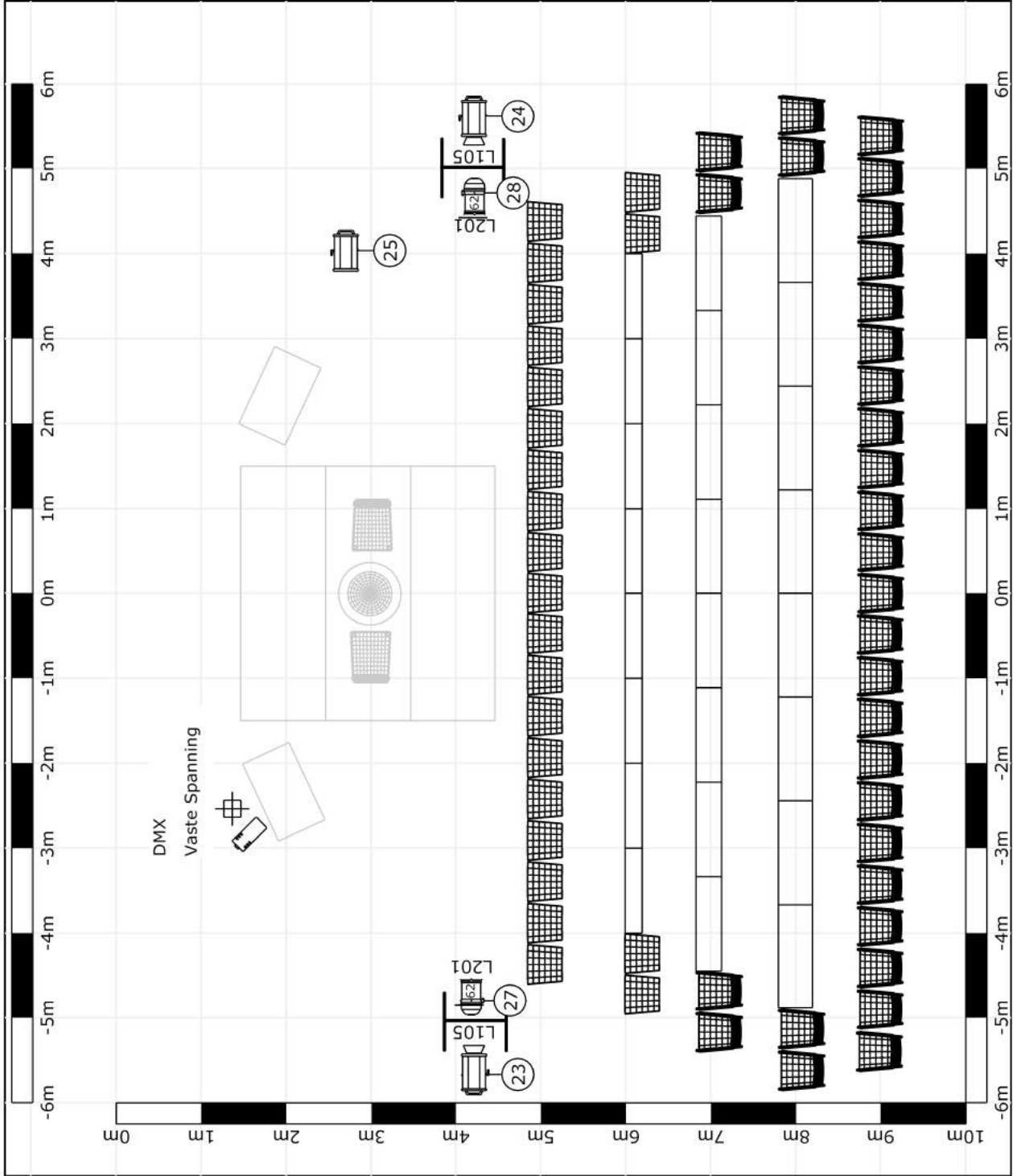

Project	BROK
Versie ontwerp	1.0
Projectlocatie	
projectdatum	
Naam ontwerper	Jonatan De Vroede

Legende symbolen	
	PC 1kW (16)
	Par 64 (6)
	Dimlijntje Shuko