



Betreft afspraken voor de productie POUPEHAN

Beste,

Hierbij vindt u de technische fiche van Poupehan:

Aankomst technieker: telefonisch af te spreken.

Het Laatste Bedrijf komt met 2 technici, graag ook 2 mensen van jullie ter beschikking.

Opbouwtijd **4u** / Afbouwtijd **1,5u***

****Deze uren gaan uit van een opbouw in een zaal met elektrische trekkenwand. Indien dit niet het geval is, gelieve dit tijdig te signaleren!***

Aankomst spelers (5) : 3u voor aanvang

De voorstelling duurt ongeveer 85 minuten.

Er is geen pauze voorzien en laatkomers kunnen de zaal niet meer betreden.

Indien u nog technische vragen zou hebben, kan u steeds Thomas contacteren op onderstaande nummer.

Bij voorbaat dank voor de vlotte medewerking,

Thomas Stevens

Toneelmeester

+32 495 35 57 35

thomas.stevens@telenet.be

Lara Vromman

Productie

+32 471 55 12 66

lara.vromman@demensen.be

TECHNISCHE FICHE

1. DECOR :

Het decor bestaat uit een aantal losse tafels, stoelen en lampjes. Bij aanvang ligt de vloer bedekt met kunstsneeuw (vaste vlokken) en tijdens de voorstelling valt er ook sneeuw uit de kap dmv onze sneeuwmachines.

Het speelvlak wordt afgebakend door eigen zwarte voile-doeken (Showtex).



Wij vragen :

- Een speelvlak van B:12m x D:9m x H:6m.
- Zwarte propere balletvloer over het hele speelvlak.
(BELANGRIJK: Graag grondig gepoetst voor aankomst techniek.)
- Een lege trekkenwand bij aankomst techniek. (muv poten en friezen)

2. AFSTOPPING :

(Indien beschikbaar)

Zwarte fonddoek achteraan.

Zijzwart: Poten of Indien mogelijk lateraal zijzwart.

Friezen

3. LICHT :

Wij brengen mee:

- Eigen lichttafel Chamsys met miniwing
(Indien Chamsys aanwezig mag deze blijven liggen aan de regie)
- 1 x Switchpack 4-kanaals (3-pins DMX + vaste spanning)
- 1 x Switch 1-kanaals (3-pins DMX + vaste spanning)
- 8 lichtstatieven voor de 8 zijparren
- 2 ventilatoren (Shuko) die op dimmer aangesloten worden
- 1 dimbare TL met eigen dimmer. (5-pins dmx + vaste spanning)

Wij vragen:

- 10 PAR64 (CP62)
- 15 PC 1kW
- 4 PC 2kW (Zaalbrug)
- 1 Profiel 2kW (Zaalbrug)
- 32 dimmerkanalen (voor voorgenoemde spots + ventilatoren)
- 2 Ballettorens (met ophanghoogte 60/120/180cm)
- Filters volgens lichtplan

4. GELUID

Wij brengen mee:

- Laptop en een eigen mengtafel
- Set draadloze microfoons
- Stageblock

Wij vragen:

- Een degelijk zaal-dekkende FOH
- 1 monitorspeaker op podium
- Netwerkkabel/analoge multi tussen zijtoneel (zenderrack) en regie.
- Een plek voor de geluidstechnieker in de zaal liefst niet onder het balkon

5. SFX :

Wij brengen mee:

- 5 sneeuwmachines (50 kg/stuk)
- 1 DMX aangestuurde frequentieregeling
- Kunstsneeuw (Gecertificeerd brandvertragend materiaal)

In functie van het hergebruik van deze sneeuw:

Podiumvloer dient grondig gepoetst te worden na einde opbouw. Dit om te voorkomen dat er overtollig vuil/stof/zand/... zich kan mengen met de sneeuw.

6. VOORZIENINGEN :

- Minstens 2 aparte loges. (Idealiter 5)
- Toilet en douches (graag handdoeken voorzien)
- Koffie, thee, frisdrank en water in glazen flessen
- Vers fruit, nootjes en versnaperingen

7. VEILIGHEID :

- Alles is conform met de veiligheidsvoorschriften.

8. AFSPRAKEN :

Gelieve parkeerplaats voor een bakwagen en 6 personenwagens te voorzien.

9. CATERING :

De organisator zorgt voor warme maaltijden waarvan 3 Low Carb Flexi (geen steak), 1 zonder koriander en 1 lactosevrij.

We eten graag om 18u.

De aantallen zijn locatieafhankelijk:

04.05.2023	Schouwborg Rex, Mol	13
05.05.2023	CC Nova, Wetteren	8
06.05.2023	CC De Steenoven, Herzele	7
07.05.2023	CC Evergem	8
08.05.2023	De Warande, Turnhout	8
09.05.2023	De Warande, Turnhout	10
10.05.2023	CC De Leest, Izegem	8
11.05.2023	CC De Mol, Lier	9
12.05.2023	CC Asse	8
13.05.2023	CC Ysara, Nieuwpoort	8
16.05.2023	De Meermin, Waasmunster	8
17.05.2023	CC Het Bolwerk, Vilvoorde	8
18.05.2023	OC Nieuwe Melac, Zwijnaarde	8
19.05.2023	CC Muze, Heusden Zolder	8
20.05.2023	CC Palethe, Pelt	8
23.05.2023	CC De Kakelaar, Schoten	8
24.05.2023	CC Zwaneberg, Heist o/d Berg	9
25.05.2023	CC De Kruisboog, Tienen	8
26.05.2023	CC 't Vondel, Halle	8
27.05.2023	Schouwborg Noord, Merksem	8
31.05.2023	CC Hasselt	8
01.06.2023	Mark Liebrecht Schouwborg, Mortsel	8
02.06.2023	CC De Spil, Roeselare	8
03.06.2023	GC 't Koetshuis, Roosdaal	8
07.06.2023	CC 't Aambeeld, Aartselaar	9
08.06.2023	GC Den Egger, Scherpenheuvel	8
09.06.2023	CC Kruispunt, Diksmuide	8
10.06.2023	CC De Klap, Deurne	10

10. INLICHTINGEN :

Thomas Stevens

Toneelmeester

+32 495 35 57 35

thomas_stevens@telenet.be

Lara Vromman

Productieleidster

+32 471 55 12 66

lara.vromman@demensen.be

Vriendelijke groeten vanwege de hele ploeg van Het Laatste Bedrijf & De
Manschaft

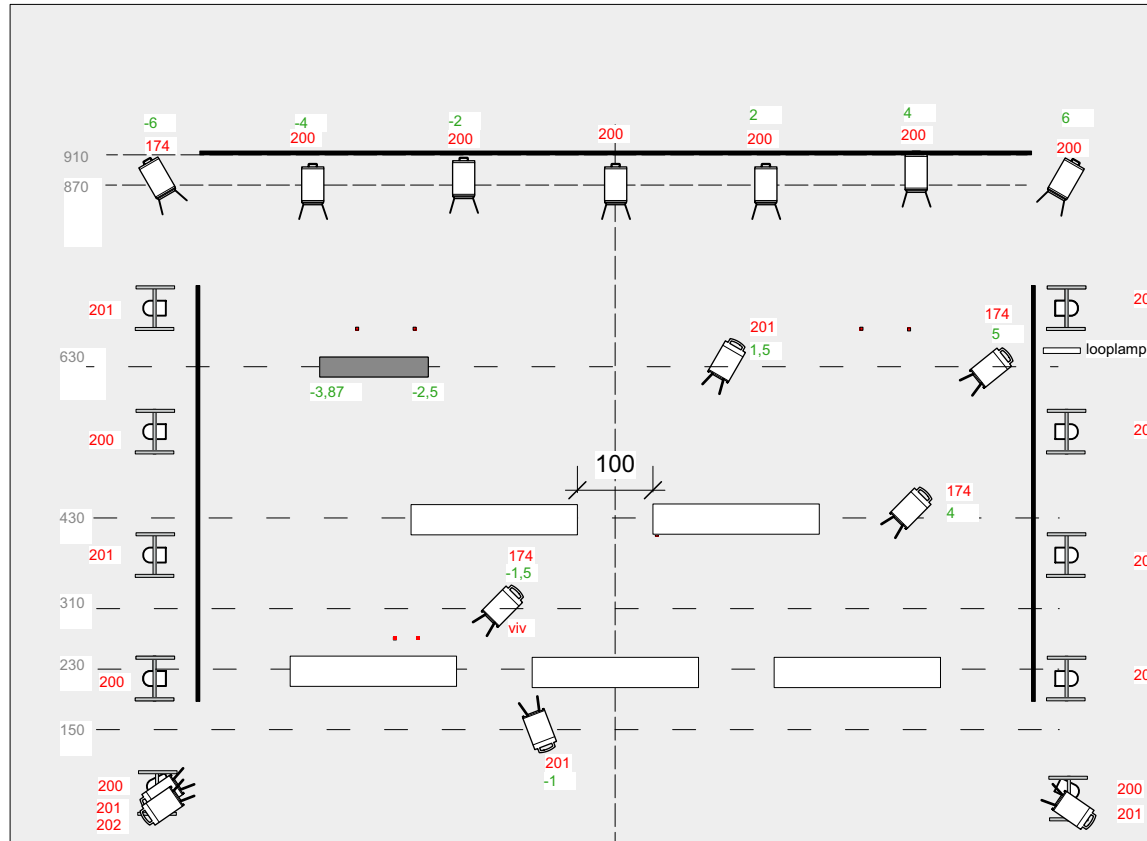

PLAN
POUPEHAN

LEGENDE - FILTERS LEE	
	PAR 62 op vibrastatief
	PAR 62
	PC
	TL Memoschuif

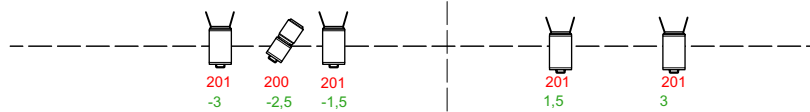
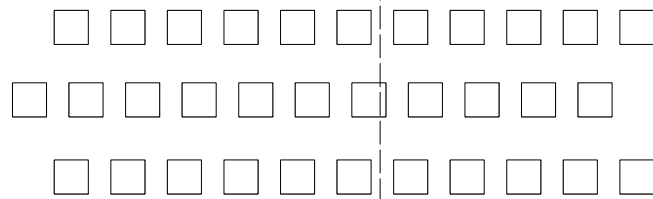

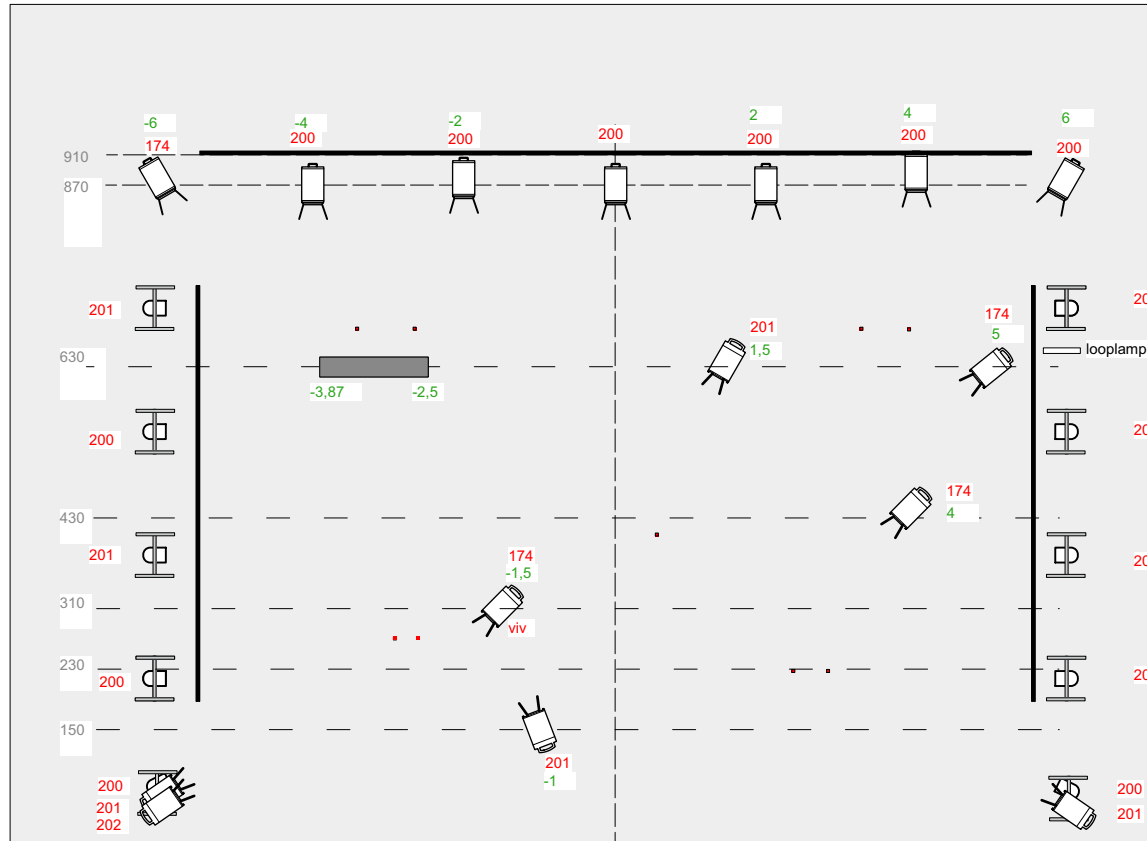

PLAN POUPEHAN

