

Het WOLK



*Technische fiche*  
*Maan*

## 1. Contact

Lichtontwerp en techniek:

**Bert Van Wymeersch**  
[bertvw560@hotmail.com](mailto:bertvw560@hotmail.com)  
0497915202

Jonatan De Vroede  
[jonatandevroede@gmail.com](mailto:jonatandevroede@gmail.com)  
0497 90 63 63

Jonas Slosse  
[jonas.slosse@gmail.com](mailto:jonas.slosse@gmail.com)  
0498 16 55 47

Björn Van Heddegem  
[bjornvanheddegem@gmail.com](mailto:bjornvanheddegem@gmail.com)  
0486501516

Acteurs:

Sarah Van Overwaelle  
[sarah@hetwolk.be](mailto:sarah@hetwolk.be)  
0494 72 32 96

Bert Van Wymeersch  
[bertvw560@hotmail.com](mailto:bertvw560@hotmail.com)  
0497915202

Saskia Verstiggel  
[saskia.verstiggel@gmail.com](mailto:saskia.verstiggel@gmail.com)  
0486214849

Algemeen verantwoordelijke Het WOLK:

Sarah Van Overwaelle  
[sarah@hetwolk.be](mailto:sarah@hetwolk.be)  
0494 72 32 96

## 2. Tijden

Duur van de voorstelling: 45 min

Opbouw: 4u (inclusief bouw van tribune scene op scene)

Afbouw: 1u00

Het CC voorziet minstens twee techniekers voor op- en afbouw en minimaal een techniker tijdens de voorstelling aanwezig t.a.v. de veiligheid.

**Er wordt uitdrukkelijk gevraagd ter voorbereiding van de opbouw alle spots in te hangen volgens lichtplan (zie bijlage). Intekenen op maat van de eigen zaal is altijd mogelijk mits vooraf contact op te nemen met Bert Van Wymeersch.**

## 3. Licht

WIJ BRENGEN MEE:

- MA3 Lichttafel
- 1 x LEDpar (vloer)
- 3 x Sunstrips (vloer)
- 1x rookmachine (vloer)
- 5 x dmx takel + LED bol (terkken)
- 2 x 4 Kanaals dimmer (vloer)
- 21 m pipe and drape
- Tribune voor 120 personen

HET THEATER VOORZIET:

- kablage
- dimmers (minimum 30)
- Alle armaturen zoals op het lichtplan
- filters

Indien mogelijk ontvangen wij graag een trekkenplan en/of trekkenlijst om ons lichtplan in te tekenen op jullie trekken.

Wijzigingen zijn steeds mogelijk mits overleg vooraf

## *4. Geluid*

HET THEATER VOORZIET:

- 2 x Monitor als FOH (elke aparte send)
- kablage

WIJ BRENGEN MEE:

- Laptop (Qlab)
- Geluidskaart/geluidstafel
- 2x Krk 8' monitor

## *5. Speelvlak*

Speelvlak inclusief publieksruimte:

**Min afmetingen 12m breed op 10m diep.**

Indien het podium/vlakke zaal niet voldoet aan deze afmetingen gelieve zeker contact op te nemen met Bert of Jonatan. [bertvw560@hotmail.com](mailto:bertvw560@hotmail.com)

**max 120 toeschouwers - strikt gelimiteerd.**

Zowel het speelvlak als tribune voor 120 toeschouwers is opgesteld binnen een omringde pipe and drape van 21m lang (zie foto's bij lichtplan).

Er kunnen dus geen stoelen of kussentjes worden bijgeplaatst.

Meer dan 120 toeschouwers is onmogelijk.

De voorstelling is scene sur scene, de normale zaalopstelling is niet mogelijk.

Onze tribune bestaat uit 12 lage bankjes, 12 middelgrote bankjes en 12 hoge bankjes.

De **hoogte van de trekken/trussen** is ideaal op 5m60.

Wij brengen 5 dmx takels met ledbol mee, met een kabellengte van 4m. Dit wil zeggen dat de trekken/trussen een minimumhoogte van 4,5m, en maximum hoogte van 6m moeten hebben.

Als dit niet mogelijk is (vb bij vast grid) gelieve contact op te nemen met [bertvw560@hotmail.com](mailto:bertvw560@hotmail.com)

BENODIGDHEDEN:

- Achterzwart
- Zwarte ondervloer is noodzakelijk, bij voorkeur balletvloer.
- Volledige verduistering noodzakelijk.

## *6. Loges*

Aantal personen: 3

De kleedkamers moeten proper, verwarmd en verlicht zijn, en voorzien van spiegels en stromend warm water.

## *7. Catering*

Graag koffie, thee en water voorzien in de loges.

Bij 2 voorstellingen op 1 dag:

Een lichte warme maaltijd voor 4 personen waarvan 2 vegetarisch (vlees noch vis).

Bij 1 voorstelling:

4 broodjes of dergelijke waarvan 2 vegetarisch (vlees noch vis).

## *8. Parkeerplaatsen*

Gelieve parkeerplaats te voorzien voor een bestelwagen en 2 personenwagens, dicht bij de laad – en loskade.

*Bedankt en tot binnenkort  
Het WOLK*

# 9. Lichtplan

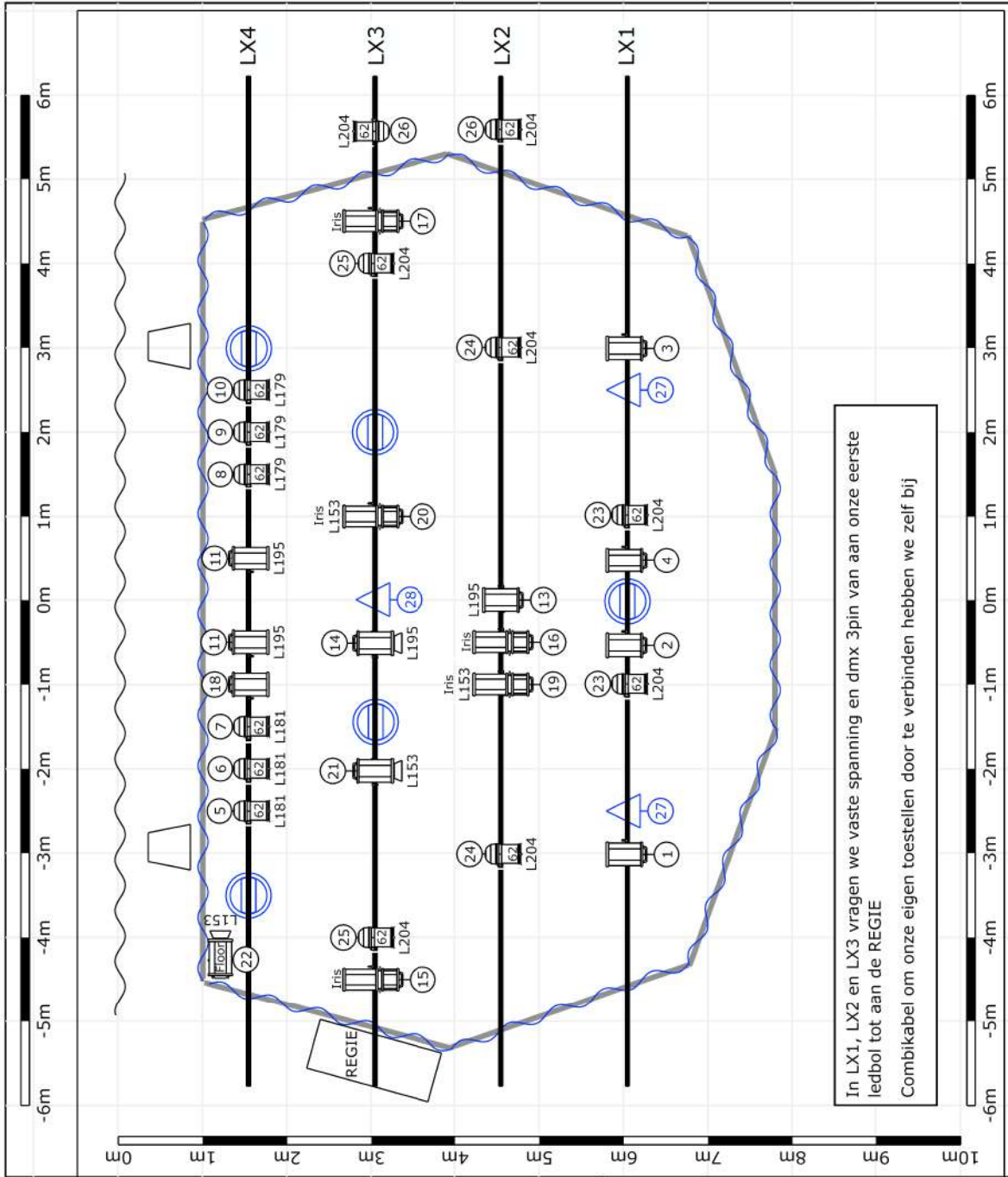

Project:	MAAN
Versie ontwerp:	1.0
Projectlocatie:	
Projectdatum:	
naam ontwerper:	Jonatan De Vroede

**Legende kleur**  
 Brengen we zelf mee ■  
 Decor ■  
 Te voor zien door CC ■

**Legende symbolen**

- Par 64 CP62 (15)
- PC 1kW
- Profil 1kW DW
- LEDBAL
- Val systeem

